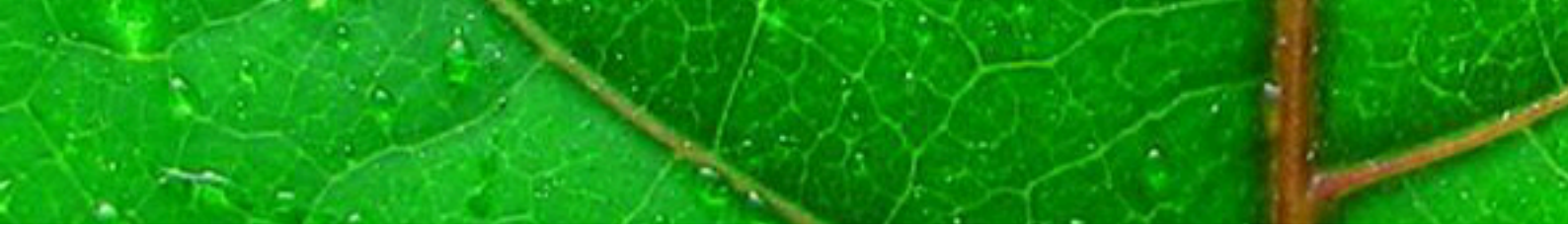

Effectifs étudiants

La Direction de la communication met à disposition le document UPPA en chiffres. L'ODE produit et transmet les données sur les effectifs étudiants, disponibles dans la page "Étudiants" reproduite ci-dessous.

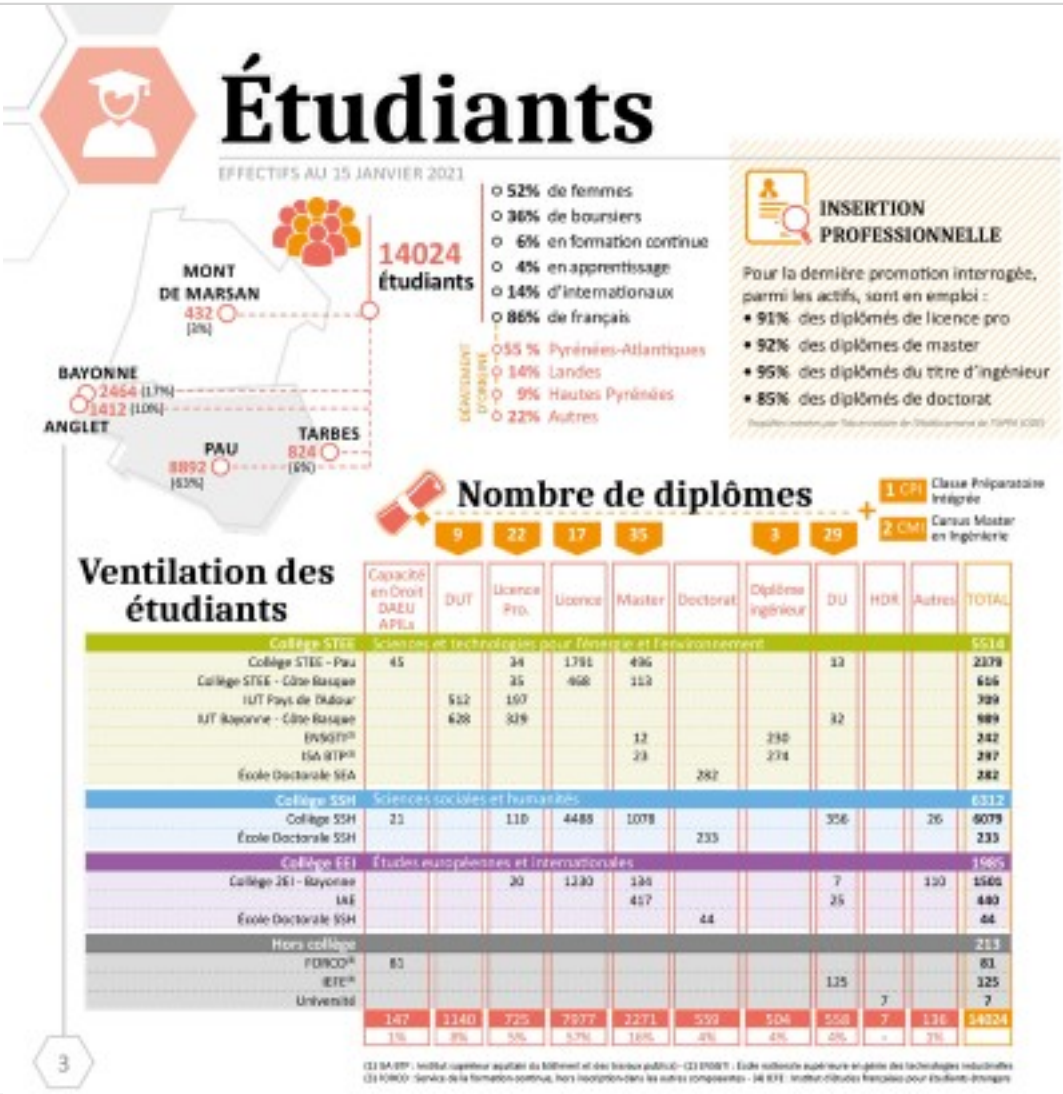

Étudiants

EFFECTIFS AU 15 JANVIER 2021

14024 étudiants

- 52% de femmes
- 36% de boursiers
- 6% en formation continue
- 4% en apprentissage
- 14% d'internationaux
- 86% de français

DÉMOGRAPHIE D'ORIGINE
- 55 % Pyrénées-Atlantiques
- 14% Landes
- 9% Hautes Pyrénées
- 22% Autres

MONT DE MARSAN 432 (3%)
BAYONNE 2464 (17%)
ANGLET 1412 (10%)
PAU 8892 (63%)
TARBES 824 (6%)

INSERTION PROFESSIONNELLE

Pour la dernière promotion interrogée, parmi les actifs, sont en emploi :
- 91% des diplômés de licence pro
- 92% des diplômes de master
- 95% des diplômés du titre d'ingénieur
- 85% des diplômés de doctorat

Nombre de diplômes

9 | 22 | 17 | 35 | 3 | 29 + 1 CPI Classe Préparatoire Intégrée + 2 CMI Cursus Master en Ingénierie

Ventilation des étudiants

	Capacité en Droit DAEU APILs	DUT	Licence Pro.	Licence	Master	Doctorat	Diplôme ingénieur	DU	HDR	Autres	TOTAL
Collège STEE – Sciences et technologies pour l'énergie et l'environnement											5514
Collège STEE - Pau	45		34	1791	496			13			2379
Collège STEE - Côte Basque			35	468	112						616
IUT Pays de l'Adour		512	197								709
IUT Bayonne - Côte Basque		628	329					32			989
ENSGTI[1]					12		230				242
ISA BTP[2]					23		274				297
École Doctorale SEA						282					282
Collège SSH – Sciences sociales et humaines											6312
Collège SSH	21		110	4488	1078			356		26	6079
École Doctorale SSH						233					233
Collège EEI – Études européennes et internationales											1985
Collège EEI - Bayonne			30	1330	134			7		110	1501
IAE					417			26			443
École Doctorale SSH						44					44
Hors collège											213
FORCO[3]	81										81
IFE[4]								125			125
Université									7		7
	147	1140	725	7977	2271	559	504	558	7	136	14024
	1%	8%	5%	57%	16%	4%	4%	4%	-	1%	

(1) SA-BTP : Institut supérieur spécialisé du bâtiment et des travaux publics - (2) ENSGTI : École nationale supérieure en génie des technologies industrielles
(3) FORCO : Service de la formation continue, hors inscription dans les autres composantes - (4) IFE : Institut d'études françaises pour étudiants étrangers

3